

ΠΡΟΣΚΛΗΣΗ - ΠΡΟΓΡΑΜΜΑ

Το Τεχνικό Επιμελητήριο Ελλάδας – Τμήμα Πελοποννήσου
και το Ελληνικό Τμήμα
της Διεθνούς Επιτροπής για τη Διατήρηση της Βιομηχανικής Κληρονομιάς (TICCIH)
σας προσκαλούν σε ημερίδα με θέμα:

«Βιομηχανική κληρονομιά στην περιφέρεια Πελοποννήσου»

Η ημερίδα θα πραγματοποιηθεί στην Τρίπολη, το Σάββατο 15 Μαΐου 2010
Ώρα έναρξης 10.30 π.μ.
στο Αποστολοπούλειο Πνευματικό Κέντρο του Δήμου Τρίπολης (αίθουσα 2^ο ορόφου)

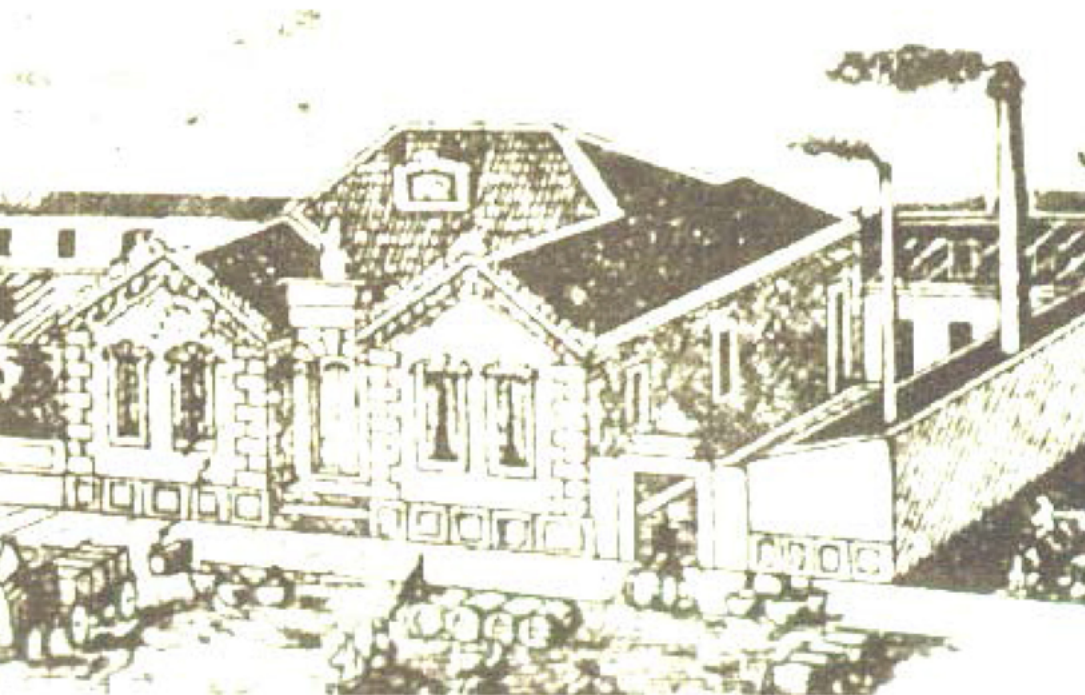

ΤΕΧΝΙΚΟ ΕΠΙΜΕΛΗΤΗΡΙΟ ΕΛΛΑΔΑΣ
ΠΕΡΙΦΕΡΕΙΑΚΟ ΤΜΗΜΑ ΠΕΛΟΠΟΝΝΗΣΟΥ

ΔΙΕΘΝΗΣ ΕΠΙΤΡΟΠΗ ΓΙΑ ΤΗ ΔΙΑΤΗΡΗΣΗ
ΤΗΣ ΒΙΟΜΗΧΑΝΙΚΗΣ ΚΛΗΡΟΝΟΜΙΑΣ (TICCIH)
ΕΛΛΗΝΙΚΟ ΤΜΗΜΑ



Ημερίδα με θέμα:

ΒΙΟΜΗΧΑΝΙΚΗ ΚΛΗΡΟΝΟΜΙΑ **ΣΤΗΝ ΠΕΡΙΦΕΡΕΙΑ ΠΕΛΟΠΟΝΝΗΣΟΥ**

Σάββατο 15 Μαΐου 2010 – Ώρα 10:30 π.μ.
Αποστολοπούλειο Πνευματικό Κέντρο Δήμου Τρίπολης

10:30 - 11:00 Προσέλευση – εγγραφή συμμετεχόντων

Ενότητα 1

11:00 – 11:20 «Βιομηχανικές & βιοτεχνικές εγκαταστάσεις στις αρχές του 20^{ου} αιώνα στις πρωτεύουσες των νομών της Περιφέρειας Πελοποννήσου»
*Γιώργος Γιαξόγλου, Αρχιτέκτονας Μηχανικός Ε.Μ.Π.
Πρόεδρος Αντιπροσωπείας Π.Τ./Τ.Ε.Ε. Πελοποννήσου*

11:20 – 11:40 «Η διώρυγα της Κορίνθου. Ένα θαύμα της τεχνολογίας του 19^{ου} αιώνα»
*Απόστολος Παπαφωτίου, Αγγ. Τοπογράφος & Πολιτικός Μηχανικός,
Μέλος Αντιπροσωπείας Π.Τ./Τ.Ε.Ε. Πελοποννήσου*

11:40 – 12:00 «Ιταλικά βιομηχανικά συγκροτήματα στο νησί της Ρόδου»
*Αναστασία Μαργιέ, Αρχιτέκτονας Μηχανικός Α.Π.Θ. – Μ.Σc. Αναστήλωσης Α.Π.Θ.
Φωτεινή Χαλβαντζή, Αρχιτέκτονας Μηχανικός Ε.Μ.Π. – Μ.Σc. Αναστήλωσης Ε.Μ.Π.*

12:00 – 12:20 Συζήτηση – Παρεμβάσεις

12:20 – 12:40 Διάλειμμα

Ενότητα 2

12:40 – 13:00 «Επανάχρηση βιομηχανικών κτιρίων στο Βόλο. Μια πορεία 25 ετών ολοκληρώνεται»
*Κώστας Αδαμάκης, Αρχιτέκτονας Μηχανικός – επίθ. καθηγητής Τμ. Αρχιτεκτόνων Π.Θ.
Πρόεδρος Ελληνικού Τμήματος TICCIH*

13:00 – 13:20 «Το Δίκτυο θεματικών τεχνολογικών μουσείων του Πολιτιστικού Ιδρύματος Ομίλου Πειραιώς»
Ασπασία Λούβη - Διευθύντρια Π.Ι.Ο.Π.

13:20 – 13:40 «Η βιομηχανική εγκατάσταση παράμετρος της αστικής εγκατάστασης στη Νέα Ιωνία Αττικής»
Όλγα Βογιατζόγλου - Αρχαιολόγος ΥΠΠΟΤ

13:40 – 14:00 Συζήτηση - Παρεμβάσεις

Κλείσιμο ημερίδας

Η Πρόεδρος ΤΕΕ Πελ./σου

Ο Πρόεδρος του Δ.Σ.
του Ελληνικού Τμήματος του TICCIH

ΧΑΡΙΚΛΕΙΑ Δ. ΤΣΙΩΛΗ

ΚΩΣΤΑΣ ΑΔΑΜΑΚΗΣ